LEGENDA technologie CT

	Jednotka	Rozměry (š x d x v) [mm]	Hmotnost [kg]	Vysálané teplo [kW]
1.1	Gantry	2050x1039x1938	1820	5,8
1.2	Stůl pacienta	650x2910x1047	505	0,3
1.3	Generátor PDU (Power distribution unit)	700x550x1062	370	1,0
1.4	Rozvaděč PDB (Power distribution box)	600x600x800	42	-
1.5	Injektor + monitor (na stropním závěsu)	-	100	-
1.6	Konzole operátora	736x470x656	80	2
1.7	Pracovní stůl	1300x850x850	40	-
1.8	Ovladač injektoru	-	-	-
1.9	Vyhodnocovací konzole	596x218x470	31.8	0,5
1.10	Skříň úložná	610x914x1067	68	-

POŽADAVKY PROSTŘEDÍ technologie CT - TEPLOTA A VLHKOST - VZDUCHOTECHNIKA

	CT VYŠETROVNA			OVLADAČ			TECHNICKÁ MÍSTNOST		
Teplota	Min	Doporučené	Max	Min	Doporučené	Max	Min	Doporučené	Max
	18°C	22°C	26°C	18°C	22°C	26°C	18°C	22°C	26°C
Teplotní gradient	≤ 3°C/h			≤ 3°C/h			≤ 3°C/h		
Relativní vlhkost	40% až 60%			30% až 60%			30% až 60%		
Vlhkostní gradient	≤ 5%/h			≤ 5%/h			≤ 5%/h		
Vysálané teplo od technologie	**Max. : 5,8 kW**			**Max. : 0,94 kW**			**Max. : 1 kW**		

LEGENDA technologie MRI - 1.5T

	Jednotka	Rozměry (š x d x v) [mm]	Hmotnost [kg]	Vysálané teplo [W]
2.1	Sestava Magnetu	2497 x 2050 x 2382	7 444	2400
2.2	Zadní podstavec	756 x 1356 x 1017	96	
2.3	Pacientský stůl	1025 x 2277 x 1017	190	
2.4	Vypínač - MRI		3,2	
2.5	Vozík na fanomy		136	
2.6	Penetrační deska	-	-	450
2.7	Penetrační kabinet	890 x 600 x 1920	290	300/3135
2.8	Sekundární penetrační deska	-	45	
2.9	Power, gradient, RF kabinet	1480 x 872 x 2098	1487	6137
2.10	Vnitřní chladič	880 x 872 x 1895	612	1000
2.11	Magnet monitor		4,5	240
2.12	Cryocooler - kompresor	450 x 485 x 671	125	500
2.13	Hlavní přístrojová skříň	2195 x 800 x 1980	1460	
2.14	PC ovládací konzole		64	1450
2.15	Ovládací konzole		12	
2.16	Venkovní chladící jednotka	Dodávka STAVBA		
2.17	O_2 - Senzor			
2.18	O_2 - Monitor			
2.19	Kamera			
2.20	Rozvaděč (dodávka tech.)	-	59	264
2.21	Mobilní injektor		145	
2.22	Water bypass			
2.23	Water filter			

POŽADAVKY PROSTŘEDÍ technologie MR - TEPLOTA A VLHKOST - VZDUCHOTECHNIKA

	MR VYŠETROVNA			OVLADAČ			TECHNICKÁ MÍSTNOST		
Teplota	Min	Doporučené	Max	Min	Doporučené	Max	Min	Doporučené	Max
	20°C	22°C	22°C	18°C	22°C	24°C	16°C	22°C	24°C
Teplotní gradient	≤ 3°C/h			≤ 3°C/h			≤ 3°C/h		
Relativní vlhkost	40% až 60% nekondenzující			40% až 70% nekondenzující			40% až 70% nekondenzující		
Vlhkostní gradient	≤ 5%/h			≤ 5%/h			≤ 5%/h		
Vysálané teplo od technologie	Standby : 1,01 kW **Max. : 3,15 kW**			Standby : 1,45 kW **Max. : 2,00 kW**			Standby : 5,44kW **Max. : 11,27 kW**		

Pro zajištění požadované teploty a vlhkosti je požadován vhodný vzduchotechnický systém.
Pro některé přístroje je nezbytná nepřerušovaná činnost klimatizace (24/7)
Chlazení místností dimenzovat dle na max. vysálané teplo.
Ve vzdálenosti 4m od isocentra nesmí být umístěny žádné chladící zařízení ani VZT jednotky.

Napojení VZT potrubí na RF klec bude v součinnosti s dodavatelem RF klece - napojovací dřevěný rámeček 600x200m (VZT ukončit cca 1m před RF klecí.
Havarijní odvětrání MRI vyšetřovny bude napojeno na RF klec stejně jako VZT (600x200mm) a bude osazeno axiálním ventilátorem s výkonem 30m³/min.

LEGENDA požadavků ZTI pro MRI - 1.5T

KÓD	POPIS
SV	Vývod studené vody ze zdi DN 40 (předtím nezužovat!) zakončena uzavíracím ventilem - cca 500 mm vysoko. (až 120 l/min)
OK	Odpad DN50 ze zdi s předřazenou protizápachovou uzávěrou, ukončený kolenem - cca 350 mm vysoko.

IDEOVÝ NÁVRH NOUZOVÉ ODVĚTRÁNÍ

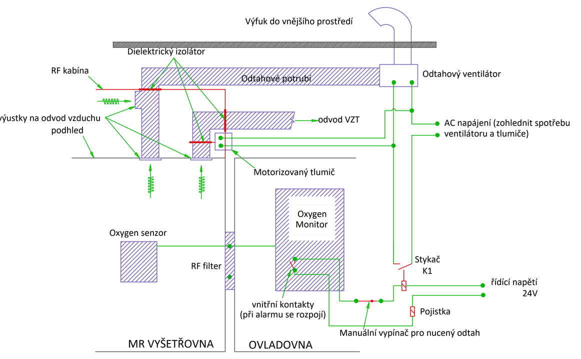

POŽADAVKY NA VĚTRÁNÍ MR VYŠETŘOVNĚ

POŽADAVKY NA VĚTRÁNÍ VZDUCHOTECHNIKOU/HVAC

- Dodavatel VZT/HVAC musí splnit požadavky na teplotu, vlhkost a výměnu **min. 6x** (doporučeno 10x) v MR vyšetřovně.
- Dodavatel RF kabiny nainstaluje speciální RF průchodky pro VZT.
- Všechny servisované části v MR vyšetřovně (např. výústky VZT) musí být nemagnetické. (dodávka dodavatele MRI)
- RF průchodky musí být nemagnetické a elektricky izolované. (dodávka dodavatele MRI)
- Přiváděný vzduch musí obsahovat aspoň **5% čerstvého vzduchu** z venku MR vyšetřovny, aby se odstranili rezidua hélia.

POŽADAVKY NA NOUZOVÉ ODVĚTRÁNÍ

- Odvětrávací systém dodává dodavatel VZT.
- Všechny položky uvnitř RF kabiny musí být nemagnetické. (řeší dodavatele MRI)
- Odvětrávací systém se musí otestovat a spustit do provozu před instalací magnetu.
- Odvod vzduchu musí být umístěný v podhledu v blízkosti hlavy magnetu, v nejvyšším bodě. (dodávka RF kabiny)
- Odtahový ventilátor musí být umístěný zvnějšku RF kabiny, mimo linie 10 Gauss (1mT).
- Odvod vzduchu bude řešený odvodním potrubím přes **odtahový ventilátor**, který zabezpečí odvod vzduchu v případě úniku hélia v MR vyšetřovně. Výkon ventilátoru musí být min. **34 m³/min.**, případně zajišťovat výměnu vzduchu v místnosti **12 x za hodinu**. Ventilátor bude nezávislý od běžné VZT jednotky (samostatný odtah, nesmí se napojit do rozvodů VZT) a bude ovládaný vypínačem na stěně místnosti v ovladovně a v MR vyšetřovně blízko vstupních dveří (vypínače musí být paralelně zapojené).
- Odtahový ventilátor musí být umístěný zvnějšku RF kabiny, mimo linie 10 Gauss (1mT).
- Všechny komponenty systému musí být přístupné pro servis a údržbu

POŽADAVKY NA TLAKOVÉ VĚTRÁNÍ

- Ve stropě RF kabiny, nebo na stěně se požaduje osazení **tlakových vyrovnávacích průduchů/průchodek** (dodávka RF kabiny)
- Minimální **velikost průchodek** musí být (**610 mm x 610 mm**) nebo podobná.
- Průchodky VZT umístit tak, aby do nich nevnikalo unikající hélium

Poznámka: Umístění průchodek může ovlivnit přenos hluku do okolních prostorů.

POŽADAVKY NA CHLAZENÍ MR

POŽADAVKY NA CHLAZENÍ

Stavba zajistí uzavřený okruh chladící vody v nemocnici pro technologii MR

- Teplo vysálané do vody : 75 kW
- Teplota vody na vstupu : 6 - 12°C
- Teplotní gradient vody: +/- 2 K, max. 1 K / 30 sekund
- Přívodní a odvodní potrubí: dimenze min. 6/4"
- Min. průtok vody : 114 l/min. +/- 10 l/min.
- Max. průtok vody : 132 l/min. +/- 10 l/min.
- Pokles tlaku v HeC kabinetu : 2,4 bar při průtoku 114 l/min (40% propylén glykol, 60% voda)
- Pokles tlaku v HeC kabinetu : 1,5 bar při průtoku 114 l/min (100% voda)
- Pokles tlaku v HeC kabinetu : 3,3 bar při průtoku 132 l/min (40% propylén glykol, 60% voda)
- Pokles tlaku v HeC kabinetu : 2,3 bar při průtoku 132 l/min (100% voda)
- Dostupnost : **nepřetržitá**
- Nemrznoucí směs : 0-40% propylén glykol
- Nárůst teploty při minimálním průtoku : 9,6 °C, 40% propylén glykol voda
- Nárůst teploty při maximálním průtoku : 8,4 °C, 40% propylén glykol voda
- Max. vstupní tlak na HeC : max. 6 bar
- Min. kontinuální tepelná zátěž : 7,5 kW
- Hodnota pH : 6,5 - 8 při 25°C
- Tvrdost : < 200 ppm CaCO3
- Obsah chlóru: < 200 ppm
- Zachycené částice : < 10 ppm
- Velikost častic : < 100 mikrónů
- Filtrace : ≤100 mikrónů
- Ochrana před kondenzací

Pro automatické přepínání nouzového chlazení na ztrátovou vodu (při výpadku centrálního zdroje chladu), bude stavbou zajištěn samostatný modul s ventily pro zabezpečení tohoto přepínání.
Přívod a odvod chladící vody pro technologie MR bude v prostoru technické místnosti MR ukončen kulovými uzavíracími ventily nad technologickou skříní separátoru ve výšce min. 2300 mm. Za uzavíracími ventily nutno pro možné napojení na ztrátovou chladící vodu (při poruše chladící jednotky) zhotovit "T" kusy s ventily a min. 3/4" závitem (pračkový závit) – napojení na přívod studené vody SV z vodovodního řadu a na odpad OK ze stěny (automatický přepínací modul).

LEGENDA vybavení / zařízení :

- Z - Technologie spojená se stavbou
- L - Nábytek spojený se stavbou
- V - Technologie volně stojící nebo s volným připojením na média
- N - Nábytek volně stojící
- Sanita spojená se stavbou a napojená na média
- IT, Audio-video technika
- Kotvení horních skříněk / TV (střed závěsné lišty, držáku) - výztuha stěny
- Kanál elektroinstalační parapetní ve výšce cca 890mm (osa od čisté podlahy)
- Kód položky (číslo odpovídající seznamu zařízení a vybavení)
- Kód položky, pro kterou je přiložen instalační plán (číslo v rámečku)

LEGENDA MÍSTNOSTÍ 1. NP

ČÍSLO	ÚČEL MÍSTNOSTI	PLOCHA (m²)	VÝŠKA (m)	PODLAHA – POVRCHOVÁ ÚPRAVA	PODLAHA – ODKAZ	STĚNY – POVRCHOVÁ ÚPRAVA	STĚNY – ODKAZ	STROP – POVRCHOVÁ ÚPRAVA	STROP – ODKAZ
1.01	SCHODIŠTĚ	19,85	3,00	VINYL S PROTISKLUZNÝMI SCHODOVÝMI HRANAMI, VČETNĚ SOKLU V=100mm	P20, P21	SÁDROVÁ OMÍTKA/SDK, OTĚRUVZD. DISP. NÁTĚR		SÁDROVÁ OMÍTKA, OTĚRUVZD. DISP. NÁTĚR	
1.02	CHODBA + ČEKÁRNA	167,90	3,00	VINYL HOMOGENNÍ, VČETNĚ SOKLU V=100mm	P11	SÁDROVÁ OMÍTKA/SDK, OTĚRUVZD. DISP. NÁTĚR		KAZETOVÝ MINERÁLNÍ PODHLED	
1.03	KABINKA	1,65	2,60	VINYL HOMOGENNÍ, VČETNĚ SOKLU V=100mm	P15	SÁDROVÁ OMÍTKA/SDK, OTĚRUVZD. DISP. NÁTĚR		KAZETOVÝ MINERÁLNÍ PODHLED	
1.04	KABINKA	2,27	2,60	VINYL HOMOGENNÍ, VČETNĚ SOKLU V=100mm	P15	SÁDROVÁ OMÍTKA/SDK, OTĚRUVZD. DISP. NÁTĚR		KAZETOVÝ MINERÁLNÍ PODHLED	
1.05	SKIASKOPICKÁ RTG VYŠETŘOVNA	27,72	3,00	VINYL ELEKTROST. VODIVÝ, VČETNĚ SOKLU V=100mm	P12	BARYT. OMÍTKA/SDK, OMYV. ANTIBAKT. NÁTĚR		KAZETOVÝ ANTIBAKTER. MINERÁLNÍ PODHLED	
1.06	POHOTOVOSTNÍ WC - PACIENTI	2,27	2,60	KERAMICKÁ DLAŽBA	P17	KERAMICKÝ OBKLAD		KAZETOVÝ MINERÁLNÍ PODHLED	
1.07	PŘÍPRAVNA	17,13	3,00	VINYL ELEKTROST. VODIVÝ, VČETNĚ SOKLU V=100mm	P14	SÁDROVÁ OMÍTKA/SDK, OMYV. ANTIBAKT. NÁTĚR		KAZETOVÝ ANTIBAKTER. MINERÁLNÍ PODHLED	
1.08	OVLADOVNA SKIASKOP	8,02	3,00	VINYL ELEKTROST. VODIVÝ, VČETNĚ SOKLU V=100mm	P14	SÁDROVÁ OMÍTKA/SDK, OTĚRUVZD. DISP. NÁTĚR		KAZETOVÝ MINERÁLNÍ PODHLED	
1.09	POPISOVNA RTG	17,12	3,00	VINYL HOMOGENNÍ, VČETNĚ SOKLU V=100mm	P15	SÁDROVÁ OMÍTKA/SDK, OTĚRUVZD. DISP. NÁTĚR		KAZETOVÝ MINERÁLNÍ PODHLED	
1.10	OVLADOVNA SKIAGRAF	9,77	3,00	VINYL ELEKTROST. VODIVÝ, VČETNĚ SOKLU V=100mm	P14	SÁDROVÁ OMÍTKA/SDK, OTĚRUVZD. DISP. NÁTĚR		KAZETOVÝ MINERÁLNÍ PODHLED	
1.11	SKIAGRAFICKÁ RTG VYŠETŘOVNA	37,00	3,00	VINYL ELEKTROST. VODIVÝ, VČETNĚ SOKLU V=100mm	P12	BARYT. OMÍTKA/SDK, OMYV. ANTIBAKT. NÁTĚR		KAZETOVÝ ANTIBAKTER. MINERÁLNÍ PODHLED	
1.12	KABINKA	1,50	2,60	VINYL HOMOGENNÍ, VČETNĚ SOKLU V=100mm	P15	SDK, OTĚRUVZD. DISP. NÁTĚR		KAZETOVÝ MINERÁLNÍ PODHLED	
1.13	KABINKA	2,20	2,60	VINYL HOMOGENNÍ, VČETNĚ SOKLU V=100mm	P15	SÁDROVÁ OMÍTKA/SDK, OTĚRUVZD. DISP. NÁTĚR		KAZETOVÝ MINERÁLNÍ PODHLED	
1.14	ROZVADĚČ NN	3,86	3,86	VINYL HOMOGENNÍ, VČETNĚ SOKLU V=100mm	P18	SÁDROVÁ OMÍTKA/SDK, OTĚRUVZD. DISP. NÁTĚR		SÁDROVÁ OMÍTKA, OTĚRUVZD. DISP. NÁTĚR	
1.15	KABINKA	2,43	2,60	VINYL HOMOGENNÍ, VČETNĚ SOKLU V=100mm	P15	SÁDROVÁ OMÍTKA/SDK, OTĚRUVZD. DISP. NÁTĚR		KAZETOVÝ MINERÁLNÍ PODHLED	
1.16	ULTRAZVUKOVÁ VYŠETŘOVNA	19,26	3,00	VINYL ELEKTROST. VODIVÝ, VČETNĚ SOKLU V=100mm	P14	SÁDROVÁ OMÍTKA/SDK, OMYV. ANTIBAKT. NÁTĚR		KAZETOVÝ ANTIBAKTER. MINERÁLNÍ PODHLED	
1.17	ULTRAZVUKOVÁ VYŠETŘOVNA	19,53	3,00	VINYL ELEKTROST. VODIVÝ, VČETNĚ SOKLU V=100mm	P14	SÁDROVÁ OMÍTKA/SDK, OMYV. ANTIBAKT. NÁTĚR		KAZETOVÝ ANTIBAKTER. MINERÁLNÍ PODHLED	
1.18	KABINKA	2,39	2,60	VINYL HOMOGENNÍ, VČETNĚ SOKLU V=100mm	P15	SÁDROVÁ OMÍTKA/SDK, OTĚRUVZD. DISP. NÁTĚR		KAZETOVÝ MINERÁLNÍ PODHLED	
1.19	DENNÍ A KONZULTAČNÍ MÍSTNOST	41,05	3,00	VINYL HOMOGENNÍ, VČETNĚ SOKLU V=100mm	P15	SÁDROVÁ OMÍTKA/SDK, OTĚRUVZD. DISP. NÁTĚR		KAZETOVÝ MINERÁLNÍ PODHLED	
1.20	ÚKLIDOVÁ MÍSTNOST	6,97	2,60	VINYL HOMOGENNÍ, VČETNĚ SOKLU V=100mm	P16	SDK, OMYV. ANTIBAKT. NÁTĚR		KAZETOVÝ MINERÁLNÍ PODHLED	
1.21	WC MUŽI - IMOBILNÍ PACIENTI	4,62	2,60	KERAMICKÁ DLAŽBA	P17	KERAMICKÝ OBKLAD		KAZETOVÝ MINERÁLNÍ PODHLED	
1.22	WC ŽENY - IMOBILNÍ PACIENTI	4,70	2,60	KERAMICKÁ DLAŽBA	P17	KERAMICKÝ OBKLAD		KAZETOVÝ MINERÁLNÍ PODHLED	
1.23	CHODBA	2,88	3,00	VINYL HOMOGENNÍ, VČETNĚ SOKLU V=100mm	P15	SDK, OTĚRUVZD. DISP. NÁTĚR		KAZETOVÝ MINERÁLNÍ PODHLED	
1.24	PRACOVNA LÉKAŘŮ	18,76	3,00	VINYL HOMOGENNÍ, VČETNĚ SOKLU V=100mm	P15	SÁDROVÁ OMÍTKA/SDK, OTĚRUVZD. DISP. NÁTĚR		KAZETOVÝ MINERÁLNÍ PODHLED	
1.25	PRACOVNA PRIMÁŘE	12,81	3,00	VINYL HOMOGENNÍ, VČETNĚ SOKLU V=100mm	P15	SÁDROVÁ OMÍTKA/SDK, OTĚRUVZD. DISP. NÁTĚR		KAZETOVÝ MINERÁLNÍ PODHLED	
1.26	KOUPELNA LÉKAŘI	3,88	2,60	KERAMICKÁ DLAŽBA	P17	KERAMICKÝ OBKLAD		KAZETOVÝ MINERÁLNÍ PODHLED	
1.27	TECHNICKÁ MÍSTNOST MR	12,22	3,00	VINYL ELEKTROST. VODIVÝ, VČETNĚ SOKLU V=100mm	P12	SÁDROVÁ OMÍTKA/SDK, OTĚRUVZD. DISP. NÁTĚR		KAZETOVÝ MINERÁLNÍ PODHLED	
1.28	SKLAD	5,42	3,00	VINYL HOMOGENNÍ, VČETNĚ SOKLU V=100mm	P15	SÁDROVÁ OMÍTKA/SDK, OTĚRUVZD. DISP. NÁTĚR		KAZETOVÝ MINERÁLNÍ PODHLED	
1.29	PŘÍPRAVNA	21,51	3,00	VINYL ELEKTROST. VODIVÝ, VČETNĚ SOKLU V=100mm	P12	SÁDROVÁ OMÍTKA/SDK, OMYV. ANTIBAKT. NÁTĚR		KAZETOVÝ ANTIBAKTER. MINERÁLNÍ PODHLED	
1.30	POHOTOVOSTNÍ WC - PACIENTI	2,43	2,60	KERAMICKÁ DLAŽBA	P17	KERAMICKÝ OBKLAD		KAZETOVÝ MINERÁLNÍ PODHLED	
1.31	VYŠETŘOVNA MR	35,46	2,50	(VINYL ELEKTROST. VODIVÝ -SOUČÁST DODÁVKY MR)	P13	SÁDROVÁ OMÍTKA/SDK, (OBKLAD SOUČÁSTÍ DODÁVKY MR)		(PODHLED SOUČÁSTÍ DODÁVKY MR)	
1.32	OVLADOVNA MR	8,01	3,00	VINYL ELEKTROST. VODIVÝ, VČETNĚ SOKLU V=100mm	P14	SÁDROVÁ OMÍTKA/SDK, OTĚRUVZD. DISP. NÁTĚR		KAZETOVÝ MINERÁLNÍ PODHLED	
1.33	POPISOVNA MR	10,12	3,00	VINYL HOMOGENNÍ, VČETNĚ SOKLU V=100mm	P15	SÁDROVÁ OMÍTKA/SDK, OTĚRUVZD. DISP. NÁTĚR		KAZETOVÝ MINERÁLNÍ PODHLED	
1.34	KABINKA	2,25	2,60	VINYL HOMOGENNÍ, VČETNĚ SOKLU V=100mm	P15	SDK, OTĚRUVZD. DISP. NÁTĚR		KAZETOVÝ MINERÁLNÍ PODHLED	
1.35	KABINKA	1,71	2,60	VINYL HOMOGENNÍ, VČETNĚ SOKLU V=100mm	P15	SÁDROVÁ OMÍTKA/SDK, OTĚRUVZD. DISP. NÁTĚR		KAZETOVÝ MINERÁLNÍ PODHLED	
1.36	PŘÍPRAVNA	20,90	3,00	VINYL ELEKTROST. VODIVÝ, VČETNĚ SOKLU V=100mm	P14	SDK, OMYV. ANTIBAKT. NÁTĚR		KAZETOVÝ ANTIBAKTER. MINERÁLNÍ PODHLED	
1.37	POPISOVNA CT	10,79	3,00	VINYL HOMOGENNÍ, VČETNĚ SOKLU V=100mm	P15	SÁDROVÁ OMÍTKA/SDK, OTĚRUVZD. DISP. NÁTĚR		KAZETOVÝ MINERÁLNÍ PODHLED	
1.38	OVLADOVNA CT	9,38	3,00	VINYL ELEKTROST. VODIVÝ, VČETNĚ SOKLU V=100mm	P14	SÁDROVÁ OMÍTKA/SDK, OTĚRUVZD. DISP. NÁTĚR		KAZETOVÝ MINERÁLNÍ PODHLED	
1.39	VYŠETŘOVNA CT	41,72	3,00	VINYL ELEKTROST. VODIVÝ, VČETNĚ SOKLU V=100mm	P12	BARYT. OMÍTKA/SDK, OMYV. ANTIBAKT. NÁTĚR		KAZETOVÝ ANTIBAKTER. MINERÁLNÍ PODHLED	
1.40	KABINKA	2,67	2,60	VINYL HOMOGENNÍ, VČETNĚ SOKLU V=100mm	P15	SÁDROVÁ OMÍTKA/SDK, OTĚRUVZD. DISP. NÁTĚR		KAZETOVÝ MINERÁLNÍ PODHLED	
1.41	KABINKA	1,70	2,60	VINYL HOMOGENNÍ, VČETNĚ SOKLU V=100mm	P15	SÁDROVÁ OMÍTKA/SDK, OTĚRUVZD. DISP. NÁTĚR		KAZETOVÝ MINERÁLNÍ PODHLED	
1.42	POHOTOVOSTNÍ WC - PACIENTI	3,16	2,60	KERAMICKÁ DLAŽBA	P17	KERAMICKÝ OBKLAD		KAZETOVÝ MINERÁLNÍ PODHLED	
1.43	TECHNICKÁ MÍSTNOST CT	4,42	3,00	VINYL ELEKTROST. VODIVÝ, VČETNĚ SOKLU V=100mm	P14	SDK, OTĚRUVZD. DISP. NÁTĚR		KAZETOVÝ MINERÁLNÍ PODHLED	
1.44	PRACOVNA VEDOUCÍHO LABORANTA	13,69	3,00	VINYL HOMOGENNÍ, VČETNĚ SOKLU V=100mm	P15	SÁDROVÁ OMÍTKA/SDK, OTĚRUVZD. DISP. NÁTĚR		KAZETOVÝ MINERÁLNÍ PODHLED	
1.45	PŘEDSÍŇ WC MUŽI - ZAMĚSTNANCI	2,50	2,60	KERAMICKÁ DLAŽBA	P17	KERAMICKÝ OBKLAD		KAZETOVÝ MINERÁLNÍ PODHLED	
1.46	PISOÁRY MUŽI - ZAMĚSTNANCI	1,94	2,60	KERAMICKÁ DLAŽBA	P17	KERAMICKÝ OBKLAD		KAZETOVÝ MINERÁLNÍ PODHLED	
1.47	WC MUŽI - ZAMĚSTNANCI	1,95	2,60	KERAMICKÁ DLAŽBA	P17	KERAMICKÝ OBKLAD		KAZETOVÝ MINERÁLNÍ PODHLED	
1.48	PŘEDSÍŇ WC ŽENY - ZAMĚSTNANCI	5,86	2,60	KERAMICKÁ DLAŽBA	P17	KERAMICKÝ OBKLAD		KAZETOVÝ MINERÁLNÍ PODHLED	
1.49	WC ŽENY - ZAMĚSTNANCI	1,20	2,60	KERAMICKÁ DLAŽBA	P17	KERAMICKÝ OBKLAD		KAZETOVÝ MINERÁLNÍ PODHLED	
1.50	WC ŽENY - ZAMĚSTNANCI	3,57	2,60	KERAMICKÁ DLAŽBA	P17	KERAMICKÝ OBKLAD		KAZETOVÝ MINERÁLNÍ PODHLED	
1.51	RECEPCE	9,81	3,00	VINYL HOMOGENNÍ, VČETNĚ SOKLU V=100mm	P15	SÁDROVÁ OMÍTKA/SDK, OTĚRUVZD. DISP. NÁTĚR		KAZETOVÝ MINERÁLNÍ PODHLED	
1.52	CHODBA	10,93	3,32	VINYL HOMOGENNÍ, VČETNĚ SOKLU V=100mm	P1	SÁDROVÁ OMÍTKA/SDK, OTĚRUVZD. DISP. NÁTĚR		KAZETOVÝ MINERÁLNÍ PODHLED	

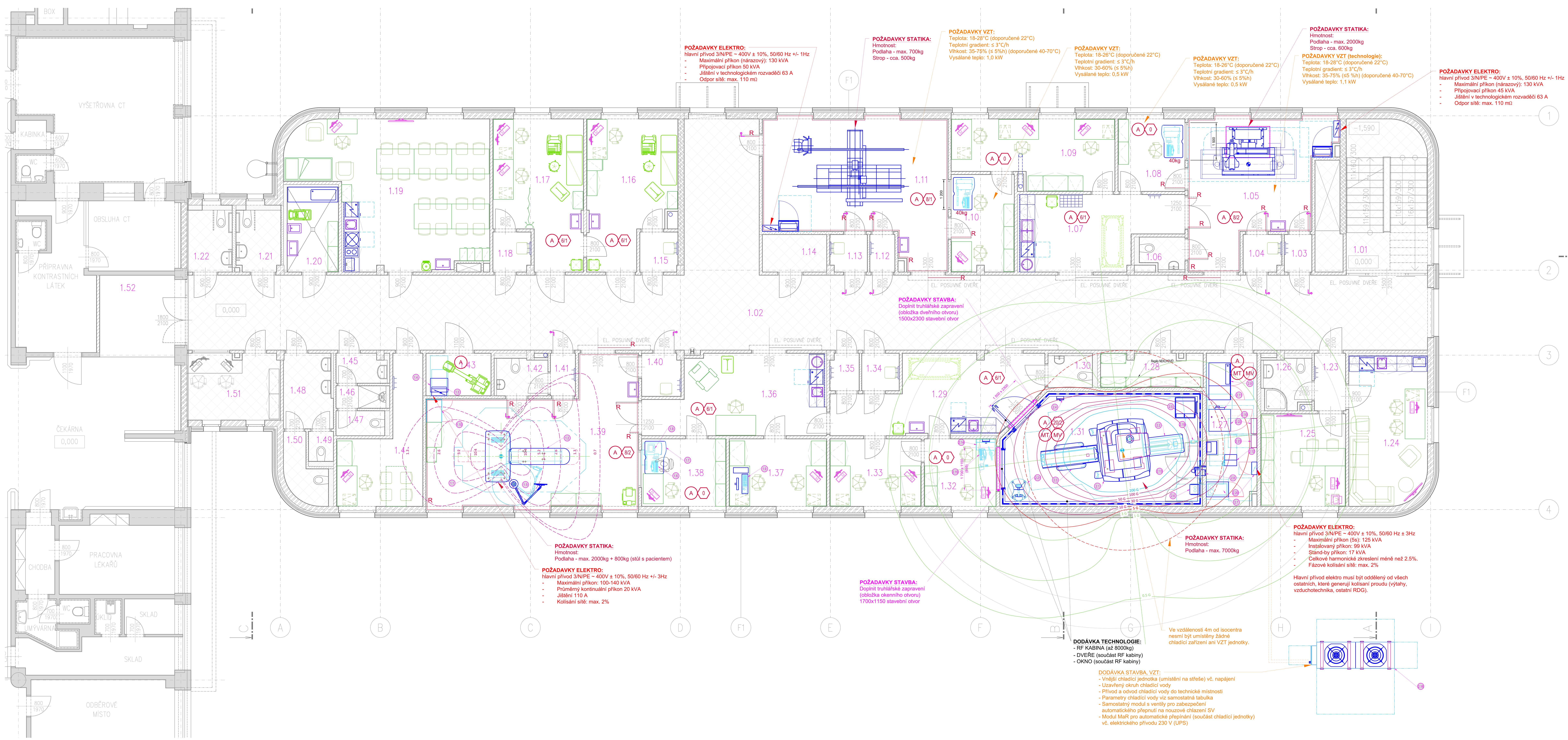

Poznámky : ZDR NEVYBAVUJE (požadavky a interiér viz stavba)

- Tento výkres je neoddělitelnou součástí stavebního projektu.
- Prováděcí firma je povinna upozornit projektanta technologie na každou nesrovnalost mezi tímto výkresem, stavebními výkresy, výkresy ostatních zúčastněných profesí a skutečným stavem na stavbě.
- Všechny míry jsou v mm od čisté zdi, respektive čisté podlahy.
- Dodržte kóty, dimenze a rozteče!, půdorysné kótování vývodů pro specialisty (např. mediplynů, el. zásuvek), umyvadel a dřezů je vždy na střed příslušného vývodu.
- Provedení instalace v ostatních nezdravotnických prostorách se řeší dle ČSN 33 2000 - 51 edice 3.
- Požadavky ČSN 33 2000 - 51 edice 3 v místnostech pro lékařské účely řeší ČSN 332000-7-710.
- Způsob napájení el. zásuvek a všech pevně instalovaných el. spotřebičů v místnostech pro lékařské účely je dán typem místnosti dle ČSN 332000-7-710, který je uveden u názvu místnosti.
- Místo vstupu kabelových přívodů do lůžkových ramp, nástěnných vývodů, zdrojových ramp a způsob instalace určí projekt rozvodu medicinálních plynů.
- U všech pracovních linek před dodávkou nábytku je nutné zkontrolovat, zda-li rozmístění el. zásuvek odpovídá návrhu skříňové sestavy, aby bylo možné všechny spotřebiče bez problémů zapojit.
- Při realizaci pracovních linek s umyvadlem je nutné počítat s tím, že nad umyvadlem bude dávkovač mýdla, dávkovač dezinfekce a zásobník papírových ručníků, proto je nutné ponechat nad pracovní plochou dostatek prostoru.
- Instalační plány jsou orientační, bez znalosti finálního dodavatele. Po výběru dodavatele je nutno provést revizi instalačních požadavků.

Souřadnicový systém : JTSK
Výškový systém : Bpv
SO 01 ±0,000 = 184,25 m n. m.

ZMĚNA STAVBY PŘED JEJÍM DOKONČENÍM

OBJEDNATEL :
NEMOCNICE TGM HODONÍN, p.o.
PURKYŇOVA 2731/11
695 01 HODONÍN

VEDOUCÍ PROJEKTANT	ING. MAGDALÉNA PALOVSKÁ
ZODP. PROJEKTANT	ING. PETR HAVLENA
VYPRACOVAL	ING. ONDŘEJ MAREK
KONTROLOVAL	ING. MAGDALÉNA PALOVSKÁ
KRAJ : JIHOMORAVSKÝ	STAV. ÚŘAD: HODONÍN

KANIA
KANIA, a.s. Špálova 80/9, 702 00 Ostrava - Přívoz
tel : 596 243 487
e-mail : info@kania-ostrava.cz

NÁZEV AKCE :
HODONÍN NEMOCNICE – VÝSTAVBA PAVILONU MAGNETICKÉ REZONANCE

STUPEŇ	DUR+DSP
DATUM	08/2022
FORMÁT/POČET STR.	A4/21
MĚŘÍTKO	1:50
ARCHIVNÍ ČÍSLO	
Č. ZAK.	22013
SOUBOR	DWG
ČÍSLO SOUPRAVY	

NÁZEV OBJEKTU : SO 01 - PAVILON ZM
ČÁST : D.2.1 ZDRAVOTNICKÁ TECHNOLOGIE
NÁZEV PŘÍLOHY : NOVÝ STAV - PŮDORYS 1.NP
Č. PŘÍLOHY : 22013-DSP-D.2.1-SO 01-11